Luz para todos os povos

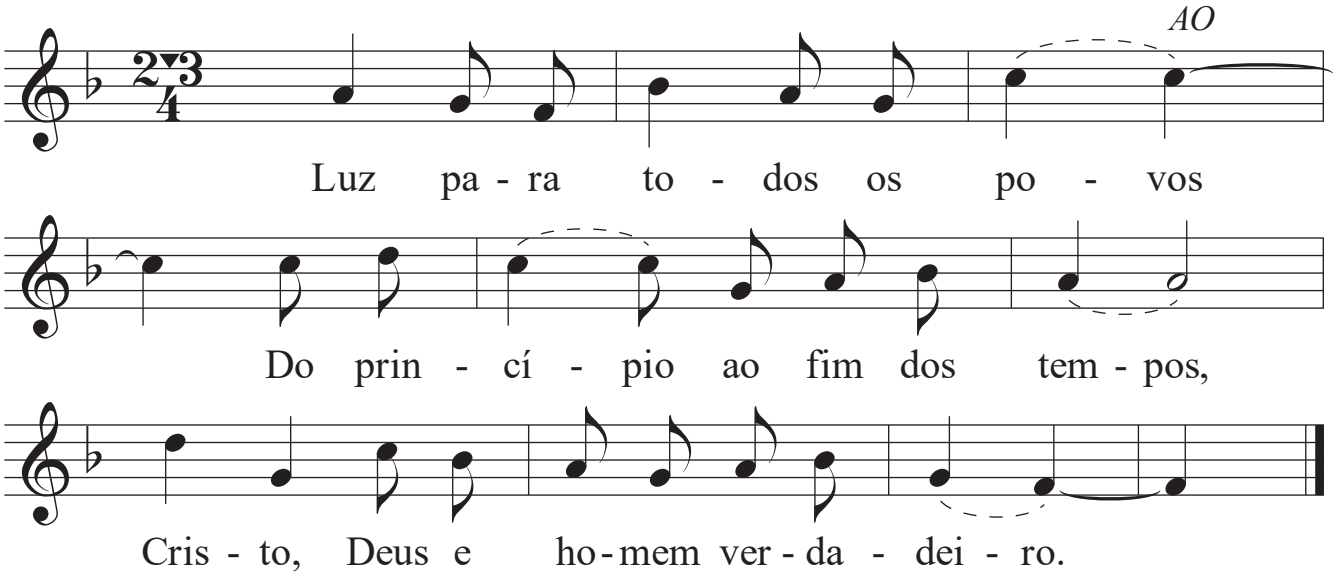

Sinal de contradição
Na escolha dos corações,
Cristo,
Enviado pelo Pai.

Oblação perfeita e única
Pelos homens seus irmãos,
Cristo,
Filho da Virgem Maria.

Caminho, Verdade e Vida
Para todos os errantes,
Cristo,
Redentor da Humanidade.

Pedra angular, fundamento
Da igreja seu Corpo Místico,
Cristo,
Fonte da nossa esperança.

Cordeiro de Deus que tira
Todo o pecado do mundo,
Cristo,
Eterna e Nova Aliança.

Razão de todas as coisas
Por quem todos existimos,
Cristo,
Verbo de Deus unigénito.

Cristo, templo do Deus vivo,
Senhor de todo o universo,
Glória
Da Santíssima Trindade.

Do site Cantabo-cs.com