Nós Vos adoramos – 2

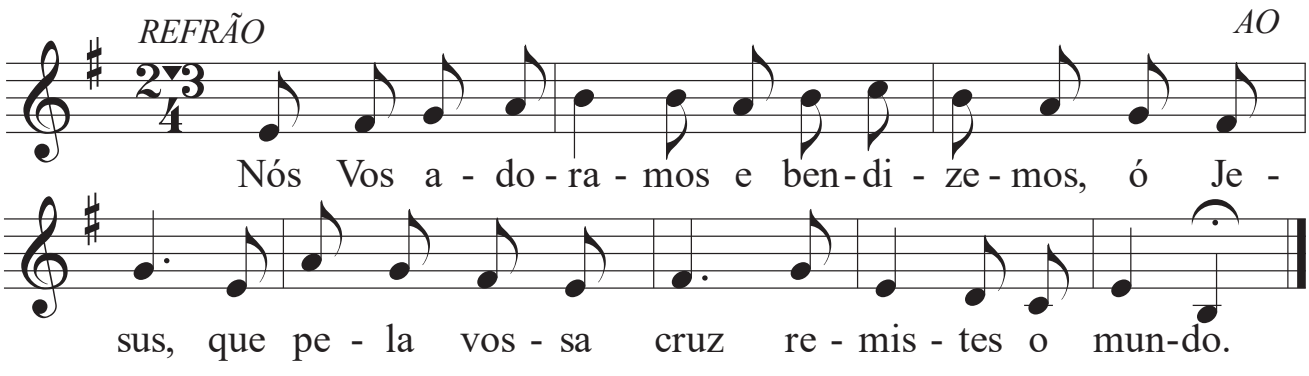

Cântico (Fil 2, 6-11)

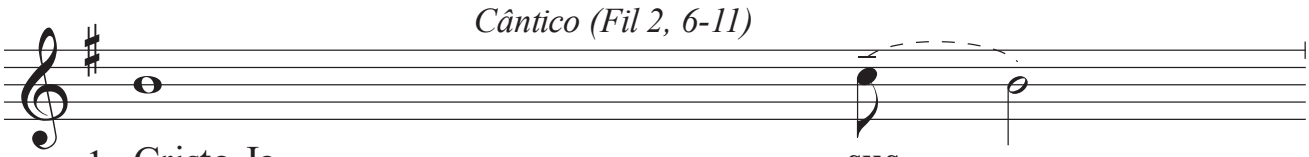

1. Cristo Je - **sus**
2. Assumindo a condição de **ser** - vo,
3. Por **is** - so,
4. para que ao nome de Je - **sus**
5. Glória ao Pai e ao **Fi** - lho

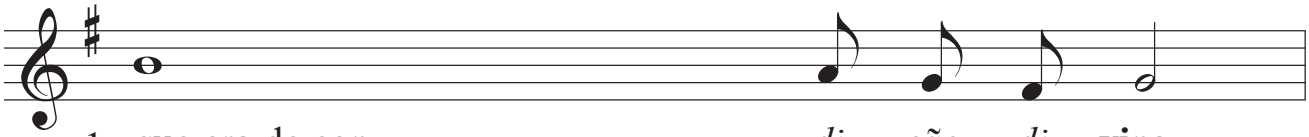

1. que era de con - *di - ção di -* **vi**na,
2. tornou–Se se - *me - lhan-te aos* **ho**mens.
3. Deus *O e - xal -* **tou**
4. todos se ajoelhem,/ no céu, na ter - *ra e nos a -* **bis**mos,
5. e ao Es - *pí - ri - to* **San**to

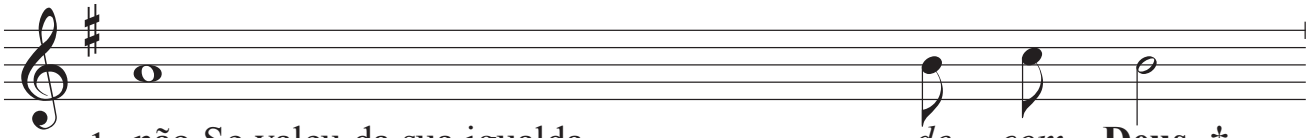

1. não Se valeu da sua igualda - *de com* **Deus**, †
2. Aparecendo como homem, humilhou–Se a - *in - da* **mais**,
3. e Lhe *deu o* **no**me
4. e toda a língua proclame que Jesus Cristo é *o Se -* **nhor**
5. como era *no prin -* **cí**pio,

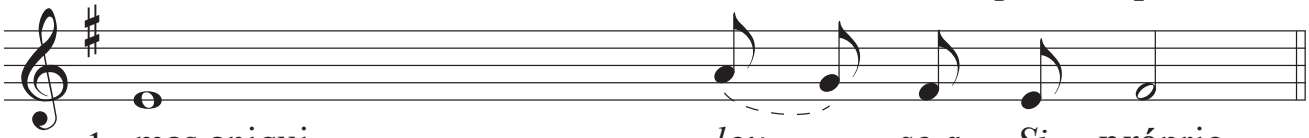

1. mas aniqui - *lou - se a Si* **pró**prio.
2. obedecendo até à morte, e *mor - te de* **cruz**.
3. que está acima de *to - dos os* **no**mes,
4. para *gló - ria de Deus* **Pai**.
5. a - *go - ra e sem - pre.* **A**men.

Do site Cantabo-cs.com