O reino de Deus é como a semente

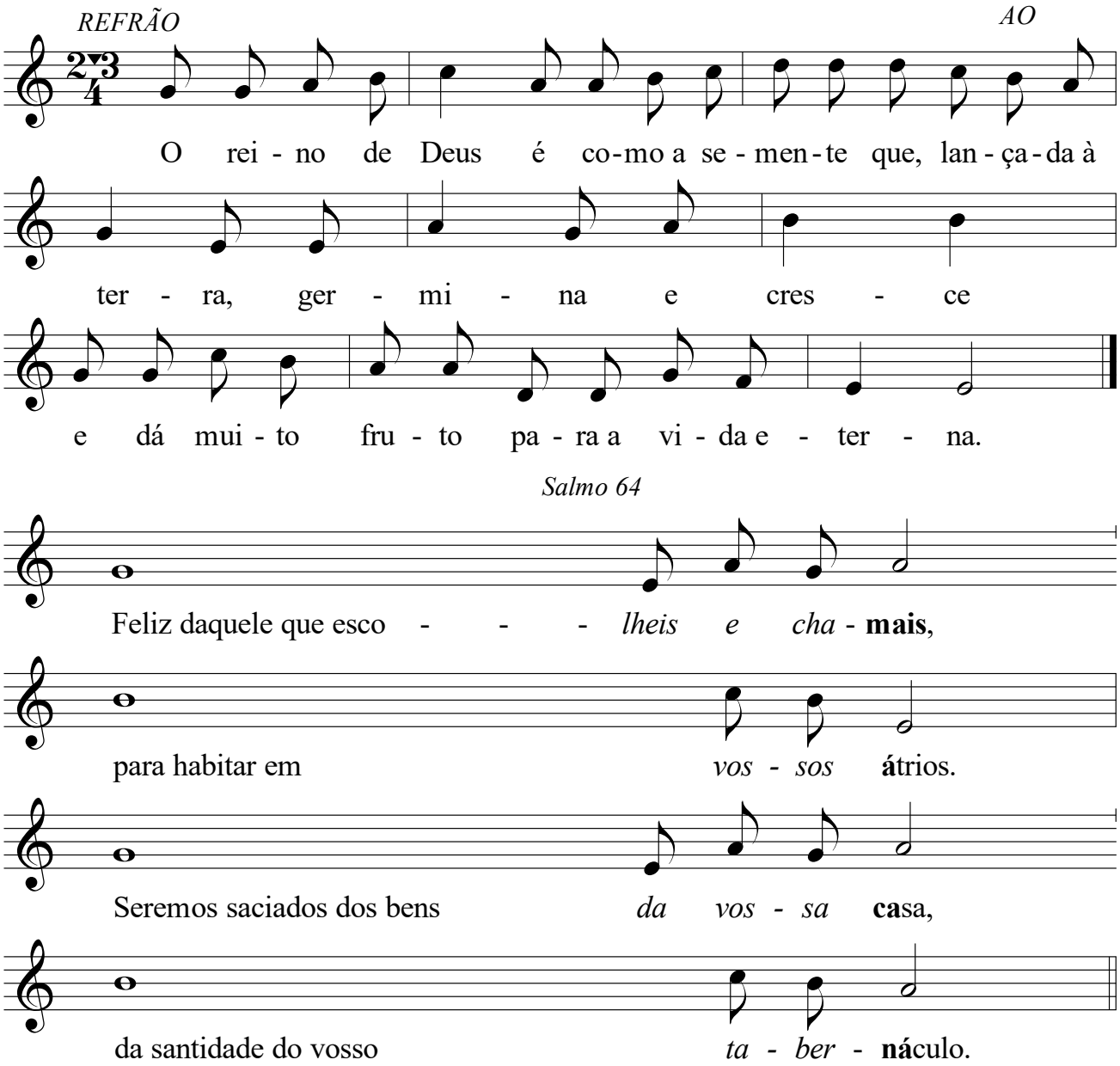

Visitastes a ter*ra e a re***gas**tes,
enchendo a de fer*tili***da**de.
As fontes do céu trans*bordam em* **á**gua
e fazeis bro*tar o* **tri**go.

Assim pre*parais a* **ter**ra,
regais os seus sulcos e apla*nais as* **lei**vas.
Vós a i*nundais de* **chu**va
e abençoais *as se***men**tes.

Coroastes o ano com os vos*sos bene***fí**cios,
por onde passastes brotou *a abun***dân**cia.
Vicejam as pasta*gens do de***ser**to
e os outeiros ve*stem-se de* **fes**ta.

Os prados cobrem-*se de re***ba**nhos
e os vales enchem-*se de* **tri**go.
Tu-*u-u-do* **can**ta
e grita *de ale***gr**ia.

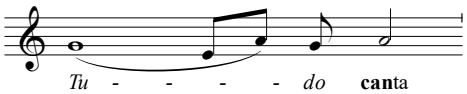

Do site Cantabo-cs.com