O Senhor fê-lo sentar

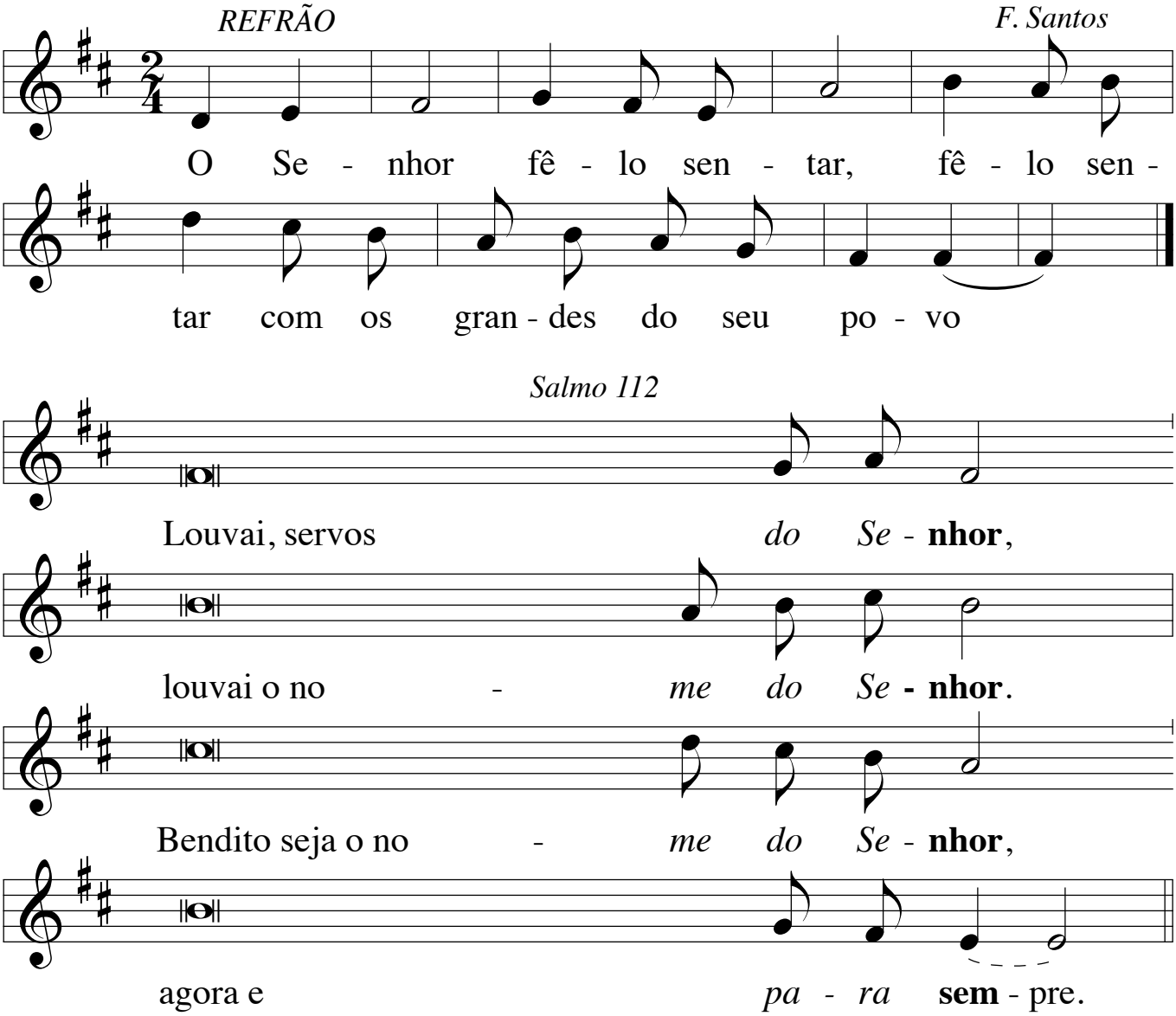

Desde o nascer ao *pôr do* **sol**,
seja louvado o no*me do Se*nhor.
O Senhor domina sobre *todos os* **po**vos,
a sua glória está aci*ma dos* **céus**.

Quem se compara ao Senhor *nosso* **Deus**,
que tem o seu tro*no nas al*turas
e Se incli*na lá do* **al**to
a olhar o céu *e a* **te**rra?

Levanta do pó o *indi*gente
e tira o po*bre da mi*séria,
para o fazer sen*tar com os* **gran**des,
com os grandes *do seu* **po**vo.

Do site Cantabo-cs.com