Deus amou tanto o mundo

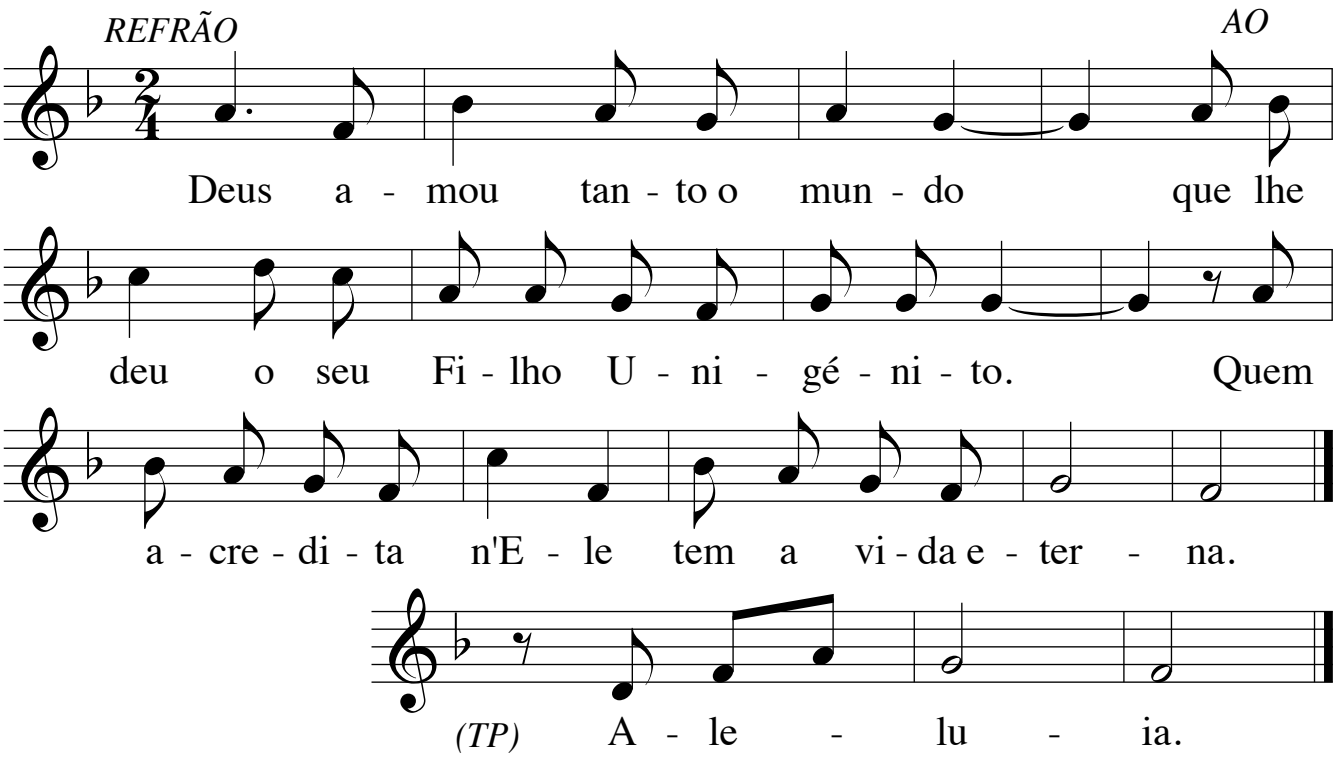

Jo 3, 16-18

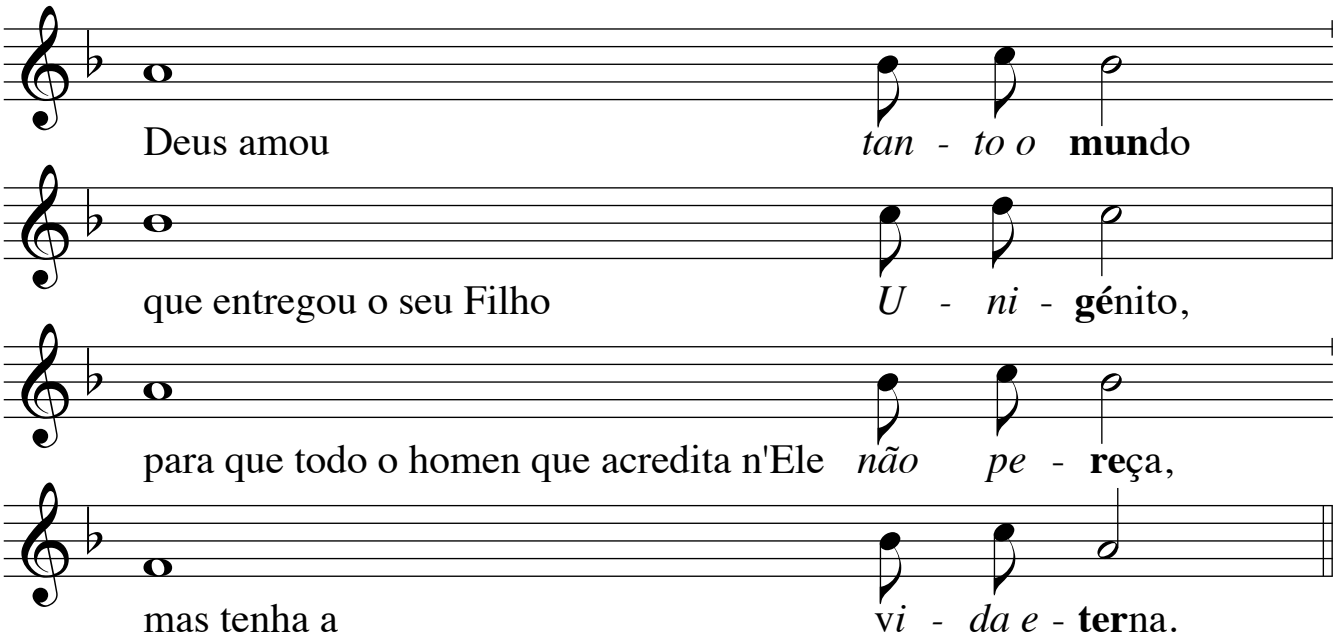

Porque Deus não enviou o seu *Filho ao* **mun**do
para conde*nar o* **mun**do,
mas par*a que o* **mun**do
seja sal*vo por* **E**le.

Quem acredita n'Ele não é *conde***na**do,
mas quem não acredita n'Ele já está *conde***na**do,
porque não a*credi***tou**
no nome do Filho Unigéni*to de* **Deus**.

Do site Cantabo-CS.com