LADAINHA
(Oração Universal do Dia de Todos os Santos)

F. Santos

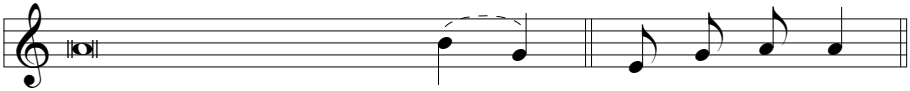

Santa Maria, Mãe de	Deus,	Ro - gai por nós.
São Mi-	guel,	
Santos Anjos de	Deus,	
São João Bap-	tista,	
São Jo-	sé,	
São Pedro e São	Paulo,	
Todos os Santos A-	póstolos,	
Santa Maria Mada-	lena,	
Santo Es-	têvão,	
Santo Inácio de Antio-	quia,	
São Lou-	renço,	
São João de	Brito,	
Santa Perpétua e Santa Felici-	dade,	
Santa I-	nês,	
São Gre-	gório,	
Santo Agos-	tinho,	
Santo Ata-	násio,	
São Ba-	sílio,	
São Mar-	tinho,	
São	Bento,	
São Francisco e São Do-	mingos,	
Santo António de Lis-	boa,	
São João de	Deus,	
São Francisco Xavi-	er,	
São João Maria Vian-	ney,	
Santa Isabel de Portu-	gal.	
Santa Catarina de	Sena,	
Santa Teresa de Je-	Jesus,	
(Santo Patrono)		
Todos os Santos e Santas de	Deus,	