

*vem
servir
o homem*

MÁRIO SILVA

Col. "Louvai o Senhor" - n. 13

Louvai o Senhor - XIII | Vem servir o homem

Introdução

O amor ó, em primeiro lugar, segundo Saint-Exupery, "exercício do coração" e não uma reserva de provisões. Todavia, se atentos a nós mesmos, e ao meio em que nos movemos, fácil nos ó ver como o amor que nos domina é, sobretudo, avidez, desejo de posse, comprazimento egoísta, deleite momentâneo. O amor anunciado e vivido por Jesus vai, todo ele, em sentido inverso.

Amar é estar atento às necessidades dos outros. E levar, sair de si, dar-se. E fazer-se disponibilidade, derrubar barreiras, vencer egoísmos, criar laços, nutrir esperanças, fomentar comunhão, consumir-se em serviço, dizer com um coração e um olhar de criança: "gosto de ti".

O novo disco de Mário Silva e dos que lhe dão voz é expressão convincente do terno e inadiável apelo de Jesus: "amai-vos uns aos outros como eu vos amei".

Pelas 11 canções agora postas à nossa disposição perpassa o convite, ora doce como o ciciar de uma criança, ora pungente como o clamor dum profeta, para que nos deixemos de comodismos e falsas desculpas, e nos disponhamos à oferta do que há de melhor em nós.

Há que "servir o homem", esse irmão esquecido, feito em pedaços, destruído pelo "luto" que lhe amarra o coração e o atira para a valeta da insignificância e do tormento.

E preciso, ó urgente evangelizar, ser fermento, gritar a justiça, ter ânsias de pescador, fazer-se tudo para todos porque a salvação está no amor. Então como fruto conseguido em Cristo Libertador raiará nova manhã, brilhará o sol e Jerusalém será nossa morada, casa de paz, sabor de alegria.

Fernando Carmo

O disco abre com a canção que canta o apelo "Vem servir a todo o homem". A Escola de Enfermagem das Franciscanas Missionárias de Maria (Lisboa) fez desta canção uma referência para a sua profissão. Todos nós a vamos cantar com o mesmo compromisso, porque todos somos enfermeiros neste mundo profundamente assinalado por situações humanas a pedir uma resposta de amor

Vem servir o homem

O.M. Mário Silva

Do' Sol lã'm Fa' Ré'

Vem ser-uir a to-do o ho - mem com a-

Sol Do' Sol lã'm Fa' Ré' Sol Solz

mor Vem e dá - lhe o me-lhor que há em ti Vem e

mor Do' Fa' Ré' Sol nãm mim nãm Solz Do'

diz - lhe que a vi-da é uma can-ção p'ra se can-tar de mãos da- das e a sor-rir.

1. Quando um di- a vir's um ho - mem com lu- to no co- ra - ção vem e
 2. Quando um di- a vir's um ho- mem em pe- da- ços pe- lo chão não o
 3. Não dei-xes que a tu- a vi- da fa- si- ga o ca - mi- nho do ter o ter

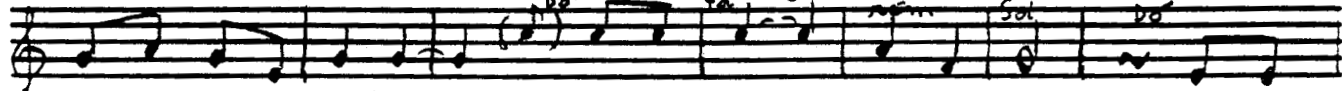

1. diz-lhe com ca-ri- nho: "meu a - mi - go dá- me a mão". No on-
 2. o-lhes com des-pre- zo mas dá-lhe o teu co - ra - ção. Be- be o
 3. só é ne-ces- sã- rio quan- do a- li - men - to do ser. Não te es-

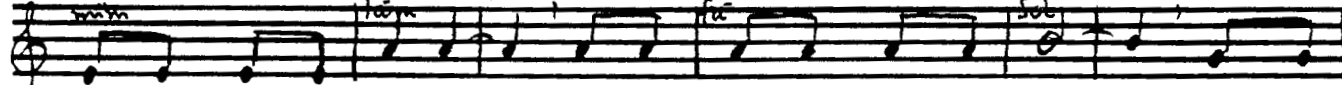

1. tem foi o seu di- a no ho - je se - rá o teu. Não lhe
 2. to - do que e- le é dá-lhe o to - do que há em ti che - ga-
 3. que- ças que o a- ma- nhã, de- pen- de em mui - to de ti que um di-

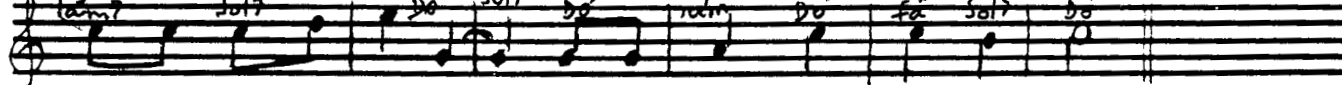

1. ne- gues tu nõ ho- je o que ele no on- tem te deu.
 2. rãs ao fim do di- a di- zen - do: "ho - je vi - vi".
 3. a pos- sas gri- tar "tam- bém eu o cons- tru - i".

Texto - Olga Maria
 Música - Mário Silva

Pescador de homens

A.P. Mário Silva

0 pes-ca-dor do la-go da Ga-li-
lei-a dei-xa teu bar-co na a-rei-a e vai ho-mens pes-car ó pes-ca-
vai ho-mens pescar E tu so-nha - dor de não im-por-ta don-de
dei-xa tu-do e res-pon-de o Mes-tre está-te a cha-mar, dei-xa
tu-do e res - pon-de o Mes-tre es-tã-te a cha - mar 1. Na ma-nhã

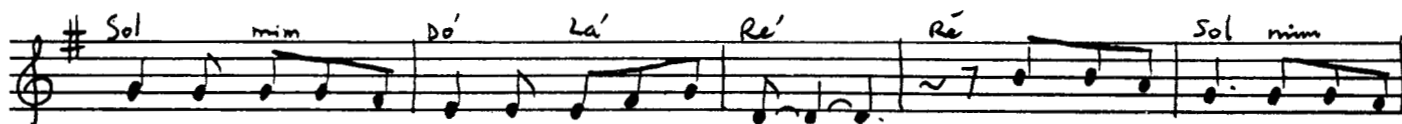

fres-ca de bo- a pes- ca Je-sus pas-sou e ao pes-ca-dor ma-dru-ga-

dor chamou cha-mou que-ro que dei-xes a re-de os pei-xes a praia o

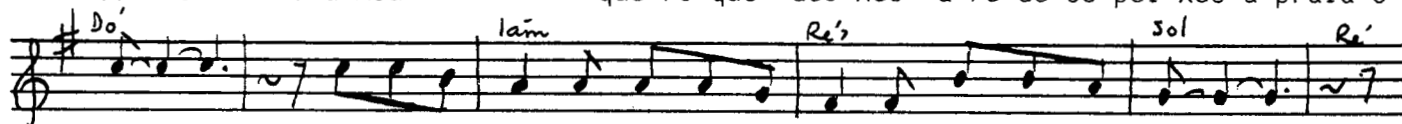

mar da-qui em fren-te tu vais so-men-te ho-mens pes- car.

2. Naquele cais da Galileia deixou os pais deixou a areia e foi pescar a outro mar um a um muitos alegres juntos os pescadores foram pescar a outro mar peixes melhores

3. No mar do mundo no mar sem fundo no mar em flor houve uma festa houve uma pesca pesca de amor ei-los cantando ei-los dançando os pescadores madrugadores na barca cheia da Galileia

4. Ei-los que vão aos mares todos pescando à mão e de outros modos pesca de luz que ao céu conduz esta é a festa esta é a pesca da Santa Igreja pesca ditosa miraculosa bendita seja

Texto:
Adelino Pereira
Música:
Mário Silva

Cristo libertador

M.B. Mário Silva

Sol fa' Sol Do

Cris- to Li- ber- ta - dor nos traz a Li- ber- da- de de vi - ver no a-

Sol fa' Ré' Sol Sol fa' Sol Do'

mor e na paz da Ver- da- de mor e na paz da ver - da - de.

Sol Do' Sol Do'

1. Em co-ro tri-un - fal Cris-to a-tê nós che - gou ao as-su-mir o mal do

Fa' Re' Sol Sol7 Do- Sol

mal nos li-ber-tou. 2.No fra-gor da mal-da-de dor-me a for-ça do Bem por

Do- fa' re' Sol

so-bre a tem-pes - ta-de é o Se-nhor que vem

3. Ao morrer livremente
venceu a própria morte
a dor é inclemente
o amor é mais forte

5. Por Cristo redimido
tornei-me redentor
em mim vive escondido
o Cristo Salvador

7. O céu não nos responde
enquanto o mal avança
mas em Cristo se esconde
a razão da Esperança

4. Sol eterno rebrilha
no tumulto da História
e conosco partilha
a graça da vitória

6. Todo o que crê e ama
o homem como irmão
onde estiver proclama
a paz da Redenção

8. Se de momento vence
o mal que surge e lava
só a Cristo pertence
a última palavra

Texto: Mário Branco

Música: Mário Silva

Como fermento que leveda a massa

M.B. Mário Silva

1. Co- mo fer- men-to que le-ve-da a mas-sa gui- a-do pe-lo a-

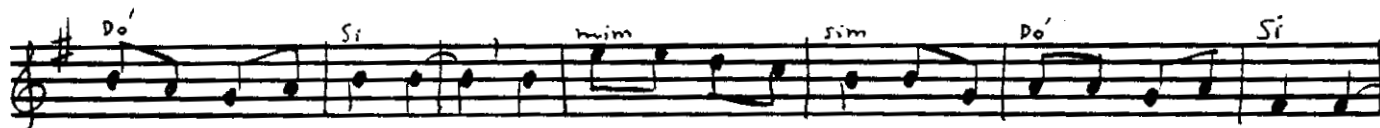

mor pu-ro e fe-cun-do der-re- ma- rei a gra- ça no co- ra- ção do mun- do

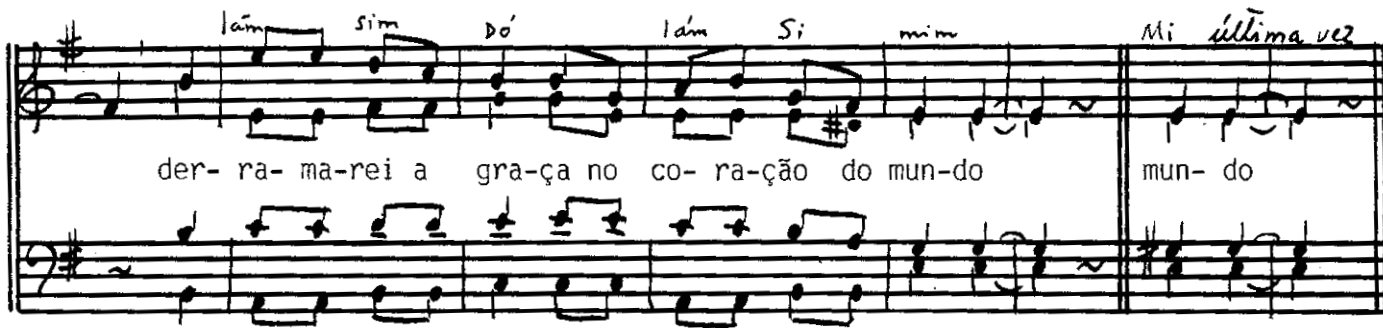

der- ra- ma- rei a gra- ça no co- ra- ção do mun- do

mun- do

2. Farei abrir em gestos de bondade
as mãos que se refecham furiosas
e direi a verdade
às bocas mentirosas

3. Quero ajudar na hora do perigo
aqueles que chorarem ao meu lado
e fazer um amigo
de cada desgraçado

4. Proclamar o valor da inocência
e a sublime grandeza do perdão
recusar a violência
e abrir o coração

5. Lançar aos quatro pontos cardiais
o clamor contra a fome e contra a guerra
a guerra nunca mais
a paz em toda a terra

6. O trabalho é a lei vinda dos céus
e enquanto uns trabalham outros comem
há que viver em Deus
a graça de ser homem

7. Nova revolução em novos modos
renovar^á os homens desde dentro
irmãos os homens todos
tendo Deus como centro

	Texto	- Mário Branco
	Música	- Mário Silva

Mário Silva - José da Silva Correia

1. Co - mo fer-men-to que le-veda a mas-sa, gui - a-do pe-lo a- mor pu- ro e fe -cun- do der-

ra- ma-rei a gra-ça no co-ra-ção do mun-do, der - ra-ma-rei a gra- ça no co-ra- ção do mun-do.

Música - Mário Silva
Harmonização - José da Silva Correia

DIANTE DE TI !

Diante de Ti, meu Deus,
Centro da minha vida e do meu SER
E unido aos homens todos, irmãos meus,
Estou, para AGRADECER !

Abbã ! ó Pai !

A graça de ser HOMEM, vivo em Ti.
E a música que ouço dentro
Porque é da alma que ela sai
É LOUVOR só para Ti !

Diante de Ti, meu Deus,
Levanto as mãos
Que em gesto de Bondade
Estendo ao mundo.
Agradeço aqui, a Tua Graça
Que dentro da "massa"
Torna o meu "fermento" mais fecundo !

Diante de Ti
Escuto sereno,
A música do SER !

Diante de Ti
Canto por dentro
A AGRADECER !

IMAC
DEZ. 1990

Hino à manhã

A.P. Mário Silva

Re' La' mim La' Re'

É ma-nhã! U-ma no-va ma-nhã! É ma-nhã! Eis a luz nos-sa ir-mã!

Re' Sol Re' La' Re' Re' Re'

É ma-nhã! No-vo di-a nos vem! É ma-hã! Paz e Bem Paz e Bem! É ma-Bem

La' Re' La' La' Re'

1. Eu can-to a vi-da o mun-do o sol a flor eu canto o di-a a luz a noi-te a dor

2. Eu canto a Deus Ói- vi-na Pro-vi-dên-cia eu can-to quan-to faz minha existên-cia
3. Eu canto a chuva a nùvem o ar o vento
eu canto o frio a água o firmamento
4. Eu canto todo o homem meu irmão
eu canto o operário a produção
5. Eu canto quem espera e desespera
eu canto a sempre nova Primavera
6. Eu canto o meu irmão que sofre e cai
eu canto o Deus Altíssimo e bom Pai
7. Eu canto quem comigo chora e canta
eu canto quem do mal se ergue e levanta
8. Eu canto o dia novo que amanhece
eu vou fazê-lo todo minha prece
9. Eu canto quem nascer e quem morrer
eu canto quanto hoje Deus me der
10. Eu canto o sol até se não tem brilho
eu canto a Deus meu Pai de quem sou filho
- (10) Eu canto o sol até quando não brilha
eu canto Deus meu Pai de quem sou filha

Texto - Adelino Pereira
Música - Mário Silva
Harmonia - Silva Correia

G.T. Mário Silva *Jerusalém vai dentro de mim*

solm Ré solm Ré

Eu en - con-tro Je-ru - sa - lêm por on- de quer que

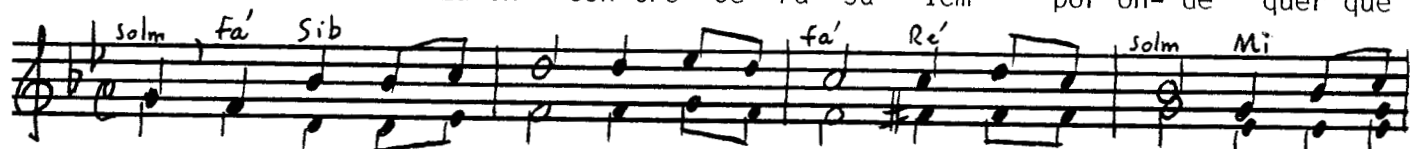

solm fa' Sib fa' Ré solm Mi

vã. Vai den-tro de mim Je - ru - sa - lêm den-tro de mim Je-ru - sa-

Re' solm Re' solm

lêm 1. To-do o pa - ís to-da a ci - da - de po - de-rã ser Je-ru-sa-

Re' Sib fa' solm

lêm. To- do o pa- ís to- da a ci - da - de po- de-rã ser Je-ru-sa-

Re' Mib7 dóm Mib

lêm. Se os ho-mens são meus ir-mãos, Je - ru - sa - lêm é

2. Junto às margens da frescura
lã na secura do deserto
saboreando a alegria
cantar-te-ei Jerusalém
3. Jerusalém casa da paz
um dia as portas tu me abriste
de par em par maternalmente
e eu entrei p'ra renascer

4. Casa de paz meu coração
comigo vais cidade santa
Jerusalém dentro de mim
dentro de mim comigo a paz
5. Porque tu és a minha mãe
- tu me geraste para a vida -
comigo estás em toda a parte
cidade mãe cidade livre

Texto - Gilberto Teixeira
 Música - Mário Silva

Mário Silva - Manuel Valença

Eu en - con - tro Je - ru - sa - lém por on - de quer que vá

Vai den - tro de mim Je - ru - sa - lém den - tro de mim Je - ru - sa -

lém 1. To-do o pa-ís to-da a ci-da-de po-de-rá ser Je-ru- sa - lém

To-do o pa-ís to-da a ci-da-de po-de-rá ser Je-ru-sa-lém se os

ho-mens são meus ir-mãos Je-ru-sa-lém é nos-sa mãe lém Je-ru-sa-lém

última vez

Música - Mário Silva
Harmonização - Manuel Valença

Fiz-me tudo para todos

M.B. - Mário Silva - Colaboração de Manuel Valença para a Harmonização

Sol Do' lã'm Ré

1. "Fiz-me tu-do pa-ra to-dos no in-tui-to de os sal - var"

Sol Sol Do' Ré' Sol

de mui - tos e vã-rios mo-dos se con-ju-ga o ver-bo a - mar

Sol Do' Ré' lã'm

Com cri-an-ças fui cri-an-ça ga-ti-nhan-do pe-lo chão a in - ci-tar

con-fi-an-ça no vi-gor da mi-nha mão 2. Fui jo-ven quan-do a sor-rir pa-ra o

jo-ven so-nhador o a-ju-dei a des-co-brir as ra-zões do seu a - mor

3. Ao chorar com quem chorava
na berma do meu caminho
a certeza lhe deixava
de não se encontrar sozinho

4. Ao doente que sofria
sem esperança de cura
dei a minha simpatia
sofrendo a sua amargura

5. Se alguém me diz que não crê
no Santo Nome de Deus
pergunto-lhe se não vê
a maravilha dos céus

6. E junto do moribundo
padeço a sua agonia
limiar dum outro mundo
onde brilha sempre o dia

7. Ao lado de quem pranteia
a morte do ser amado
remo e sugiro que creia
em Jesus ressuscitado

8. No rosário de alegrias
e dores que me consomem
em cada um dos meus dias
aprendi o que é ser homem

Texto - Mário Branco
Música - Mário Silva

Brilha o sol nas alturas

M.B. Mário Silva

Sol Re' sol

Bri-lha o sol nas al-tu - ras e to-da a luz da ter-ra vem dos céus

Dó sol sol Re' sol

não ca - mi-nho às es-cu - ras por - que a-cre-di - to em Deus

De me- ni - no cha- ma - ram-me pro - fe- ta não po - de- rei fu-
 gir à voz de Deus con - fi- an- te ca- mi- nho pa- ra a me- ta na
 li- nha ond' se con- fun- dem ter- ra e céu's 2. 0 pro- jec- to de Deus por
 so- bre a vi - da dá sen- ti- do e va - lor aos nos- sos pla- nos por
 Ele a sal- va- ção foi pro- me- ti- da não que- ro ou- vir a voz dos de- sen- ganos

3. No meu trabalho sério e diligente denunciarei a fraude e a preguiça serei sem agressão impaciente um clamor de Verdade e de Justiça
4. Se em luta estéril muitos se consomem levantarei os braços desarmados sairei a lembrar a todo o homem que em Cristo fomos todos irmanados
5. Nasce da minha voz humilde e baça uma luz de esperança e de perdão o pecado é vencido pela graça e até o inimigo é meu irmão
6. Todo o homem liberto do pecado é por dentro que se há-de transformar miséria grande é ser explorado e miséria maior é explorar
7. Toda a minha razão meu argumento se firma na Palavra do Senhor a carne morre e fica o pensamento o inverno passa e desabrocha a flor
8. A Verdade é a Voz que se não cala de tudo quanto é princípio e fim não por ter sido eu a proclamá-la mas porque o próprio Deus falou por mim

Texto - Mário Branco
Música - Mário Silva

Mário Silva José da Silva Correia

Bri - lha o sol nas al - tu - ras e to - da a luz da Ter - ra vem dos céus

Bri - lha o sol nas al - tu - ras e to - da a luz da ter - ra vem dos céus

Não ca - mi - nho às es - cu - ras por - que a - cre - di - to em Deus

Música - Mário Silva
Harmonização - José da Silva Correia

Quero gritar a justiça

O.M.Mário Silva

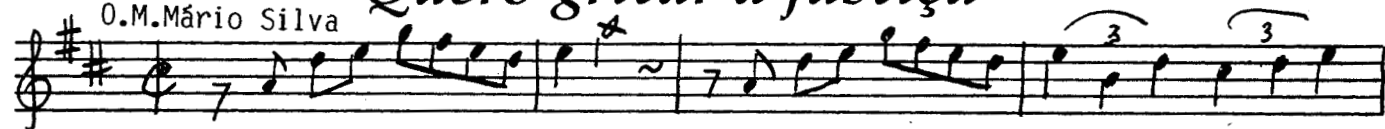

Ref. Que-ro gri-tar a jus-ti-ça que-ro can-tar o per - dão que-ro cor-

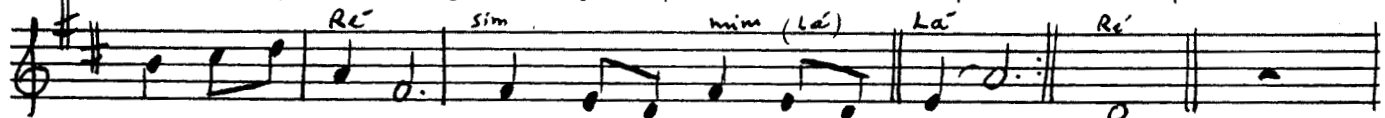

tar as a-mar-ras que a-pri-sio-nam meu ir - mão mão

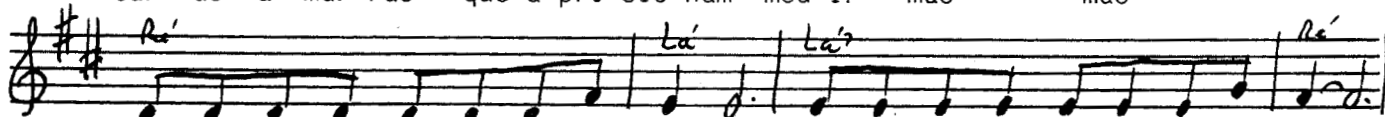

1. Meu ir-mão tem se-de de jus-ti-ça meu ir-mão tem se-de de per-dão

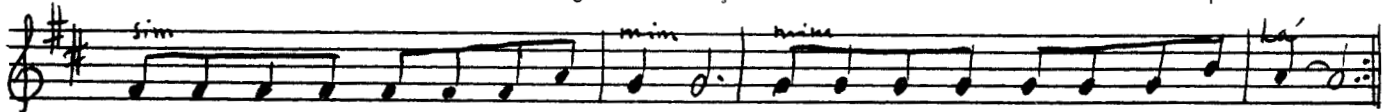

meu ir- mão tem se- de dum a - mi- go meu ir- mão tem se- de dum ir - mão

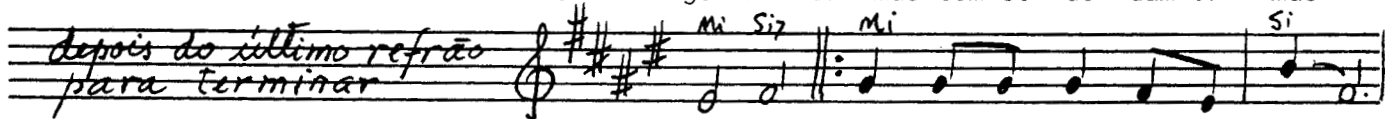

*depois do último refrão
para terminar*

No meu ir- mão vi- ve Cris-to

fon- te de vi- da e per - dão no meu ir- mão vi-ve o Ho- mem

Cris- to Li- ber- ta - ção ção

2. Meu irmão já não sabe sorrir
 meu irmão já não sabe falar
 meu irmão já não sabe viver
 meu irmão cansou-se de esperar

4. Meu irmão é um ser pequenino
 meu irmão tem asas quer voar
 meu irmão é também teu irmão
 não o deixes mais despedaçar

3. Meu irmão é simples como a chuva
 meu irmão é puro como o luar
 meu irmão tem sede de justiça
 meu irmão tem fome de amar

Texto	- Olga Maria
Música	- Mário Silva

A salvação está na lei do amor

M.B. Mário Silva

1. Se ou- vir fa- lar em ô- dios e vin- gan- ça em ho- mens que se

ba - tem com ran - cor a - cor- da- rei mi- nha al- ma de cri - an - ça

e fa- la - rei de a mor a - cor- da- rei mi- nha al- ma de cri- an- ça

e fa- la - rei de a- mor. A sal- va- ção 'stã na lei do a- mor pre-

cei-to do Se - nhor e si-nal do cris-tão A sal-va-ção 'stá na lei
do a - mor pre-cei-to do Se - nhor e si-nal do cris - tão

2. Se num recanto deste mundo triste
ouvir das armas bélico estridor
com a força da fé que em mim persiste
eu falarei de amor

3. Se à minha volta alguém me quiser mal
e vier agravar a minha dor
saudá-lo-ei num gesto fraternal
e falarei de amor

4. E se perdido à meio da cidade
só egoísmos eu vir ao meu redor
todo eu gritarei fraternidade
e cantarei de amor

Texto	- Mário Branco
Música	- Mário Silva

Ai de mim se não evangelizar

M.C.A. Mário Silva

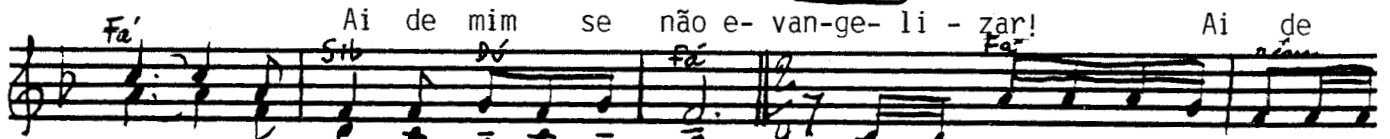

mim se não e- van- ge- li - zar 1. É pre- ci- so ar- ris- car é pre-
2. Há se- a- ras por cei- far e ca-

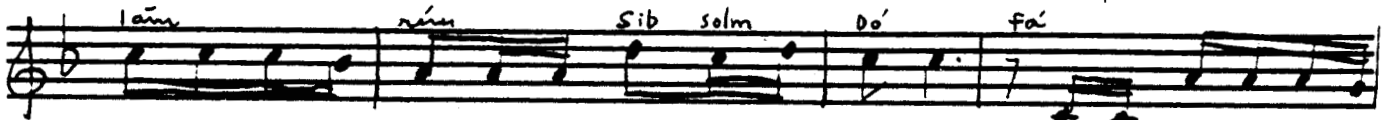

ci- so a- nun- ci - ar, ai de mim que o es - que- ço! Je- sus man- da tudo a-
mi- nhos por ras- gar, ai de mim que o es - que- ço! Je- sus man- da ir pre-

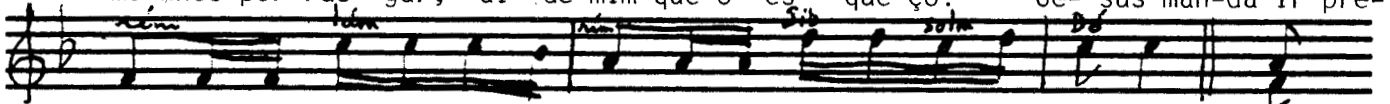

mar e a El' tes- te- mu- nhar, ai de mim se O não co - nhe- ço! Mas
gar e em Seu no- me bap - ti- zar, ai de mim se O não co - nhe- ço! Po-

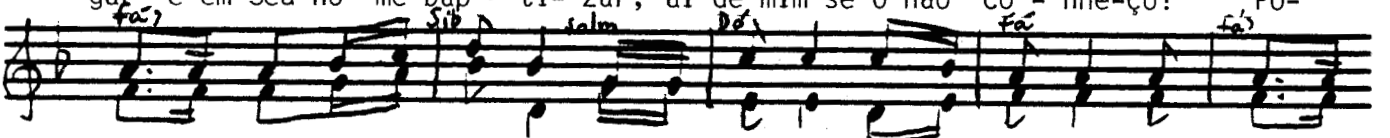

é a mi- nha fra- que- za que re - ve- la Sua gran- de- za! Mas é a
rêm na mi- nha po- bre- za dis- tri- bui Su - a ri- que- za! Po - rêm na

mi-nha fra-que-za que re-ve-la Sua gran-de-za!
mi-nha po-bre-za dis-tri-bui Su-a ri-que-za!

3. Tan-tas se-des p'ra ma-tar e co-ra-ções p'ra sa-nar, ai de mim que o es-

que-ço! Je-sus man-da per-do-ar co-mo El' sem se can-sar, ai de

mim se O não co-nhe-ço Por is-so que-ro vi-ver na ple-ni-tu-de do ser com

fê e for-ça in-con-ti-da Tua Pa-la-vra de Vi-da la-vra de Vi-da!

Texto - Ir. Maria Conceição Anastácio, FNSV · Música - Mário Silva

I N D I C E

Introdução	1
Vem servir o homem	2
Pescador de homens	4
Cristo Libertador	6
Como fermento que leveda a massa	8
Harmonização	10
Hino à manhã	12
Jerusalém vai dentro de mim	14
Harmonização	16
Fiz-me tudo para todos	18
Brilha o sol nas alturas	20
Harmonização	23
Quero gritar a justiça	24
A salvação está na lei do amor	26
Ai de mim se não evangelizar	28
Índice	31

Arranjos e Execução Musical José Prata
Direcção do Coro Mário Silva
Coro Elementos da Família Franciscana, colaboração de Duarte Ferreira, Manuel Matos, João Sebastião, João Crisóstomo e Raul Miranda (do Coral "Vertice" - Lisboa) e de António Silva, Fernando Lopes, Luís Santos e António Fontes (do Coro "Alegre Mensagem", São Lázaro - Braga)

Solistas Maria Augusta Faria (1, 3 e 11), Ana Maria Carvalhinhas (6), Ermelinda Neto (4), Ana Luisa Pregõ (5 e 9), Maria do Céu Fernandes (8), Maria Natália Reis (10), Maria Cristina Ferraz (7)
João Sebastião (4 e 10), Duarte Ferreira (8), Albertino Rodrigues (2 e 6), José Pinto (3, 7 e 11), Mário Silva (5 e 9)

Execução Gráfica Gráficos Reunidos
Edição Fortes e Rangel Lda
Gravação Estúdio Fernando Rangel
Rua Santos Pousada, 762 - Cave - PORTO

Obras Musicais do P. Mário Silva - disco e cassete "Paz e Bem"
- disco e cassete "Vai depressa mensageiro"
- livros com texto e música destes discos
- col. "Louvai o Senhor" (13 volumes publicados com texto e música)

Padre Mário Silva
Largo da Luz, 11
1600 LISBOA